

# Permis de Construire

## Commune de SIGOTTIER

Lieu-dit : « Serre du Fumier »

### PLAN DE MASSE MODIFIE SUITE A L'AVIS DE LA CDNPS

**PC 005 167 22 H0002**

Compléments n°2 au Permis de Construire déposé  
le 8 décembre 2022

**MAITRE D'OUVRAGE :**



Pour Le Compte de la Société Projet  
(Cf. Cerfa)

**CONTACT :**

ENGIE Green  
345, Avenue Wolfgang Amadeus Mozart  
Aix-en-Provence 13601  
sophie.eudes@engie.com

ARCHIBIONATURE J. BERNARD  
Architecte D.P.L.G. ordre A5308  
06460 ST VALLIER  
Tél 04 93 48 09 51  
Siret 599 142 162 00015

**MAITRE D'ŒUVRE :**

ARCHIBIONATURE  
J. BERNARD  
Architecte D.P.L.G. ordre A5308

**CONTACT :**

ARCHIBIONATURE  
Chemin collet d'assou  
06 460 Saint-Vallier de Thiey  
archibio@wanadoo.fr

**PC 2**

### Projet de parc solaire au sol

Indice	Modifications	Date	Etabli	Vérfié	Validé
A	Réalisation du document	Septembre 2023	PCA	CNI	LPA
B					
C					
D					

**COORDONNEES D'IMPLANTATION DES POSTES**

NOM	COORDONNEE X	COORDONNEE Y
POSTE DE LIVRAISON	1915861.422	4144576.380
COORDONNEES GPS	N 44°28'7.289"	E 5°42'48.239"
POSTE DE CONVERSION 1	1915810.642	4144765.704
POSTE DE CONVERSION 2	1915800.643	4144858.878

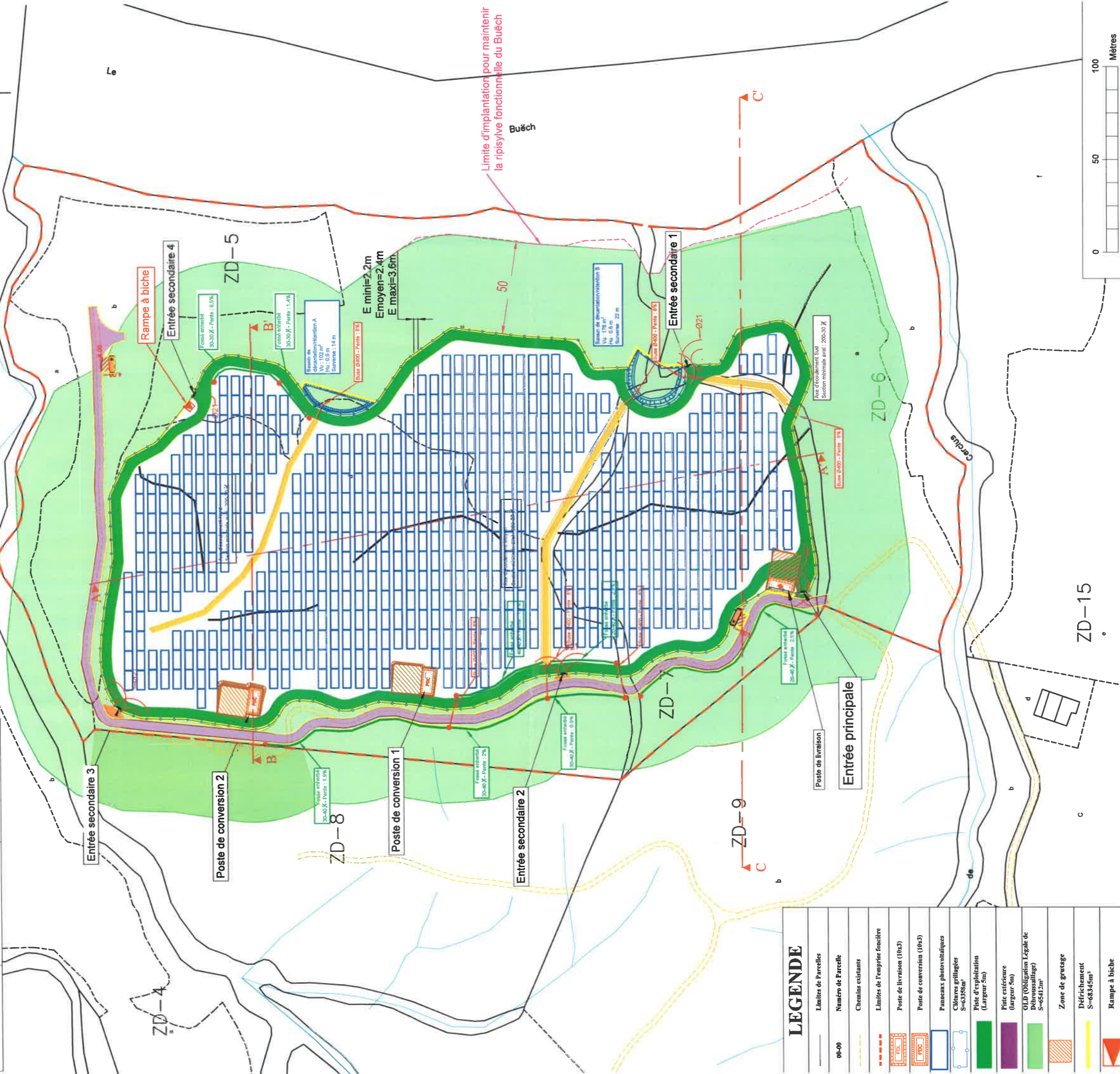
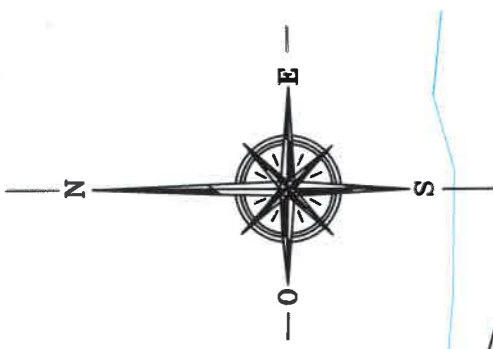

**LEGENDE**

00-00	Limites de Parcelles
00-00	Numéro de Parcelle
00-00	Chemins existants
00-00	Limites de l'emprise foncière
00-00	Poste de livraison (10x3)
00-00	Poste de conversion (10x3)
00-00	Panneaux photovoltaïques
00-00	Clôtures grillagées S=6358m <sup>2</sup>
00-00	Piste d'exploitation (Largeur 5m)
00-00	Piste extérieure (largeur 5m)
00-00	OLD (Obligation Légal de débroussaillage) S=65412m <sup>2</sup>
00-00	Zone de grutage
00-00	Dérivement S=68345m <sup>2</sup>
00-00	Rampe à biche
00-00	Citerne rigide 60m <sup>3</sup> + aire d'aspiration 8,4
00-00	Talus
00-00	Axe d'écoulement
00-00	Fossés enherbés
00-00	Ouvrages hydrauliques
00-00	Barrières anti-érosion
00-00	Bassins de décantation/rétention

Nom du projet :	Centrale photovoltaïque de Sigottier		
Contenu du plan :	Permis de construire - PC02a - Plan de masse des constructions		
Commune (s) :	Sigottier (05700)		
Echelle :	1/2000	Système de coord. :	RGF93.CC45
07/11/2022	Création ticket n° 3413	20230816_SIG05_PC_complément-PC02a	
Dates	Modifications	Auteur :	PC
		Indice:	A
		Vérifié par :	CN
		Format papier:	A3
Maitrise d'ouvrage :	SOLAIREPARCA124		
Maitrise d'oeuvre :			

